



Prinses Mariannelaan 22 Voorburg

Vraagprijs € 525.000,- k.k.



Goed wonen, lekker leven

Een sfeervolle en heerlijk ruime jaren dertig benedenwoning met kelder en goed bemeten voor- en achtertuin. Door de royale maatvoering biedt deze woning circa 111 m² woonoppervlak (exclusief kelder van ca. 18,6 m²), verdeeld over de woning brede woon-/eetkamer aan de voorzijde van ca. 38 m², de 3 slaapkamers, de nette keuken aan de achterzijde, de moderne badkamer en het toilet. Door behoud van diverse originele stijl-details heeft de woning een prettige atmosfeer. Verder heeft deze sfeervolle woning een verzorgde voortuin en grote zonnige achtertuin gelegen op het noordwesten met middag- en avondzon.

De woning is rustig gelegen met de voortuin op gepaste afstand van de Prinses Mariannelaan en zicht op Park Sonnenburgh. Daarnaast is er een groot speelveld om de hoek en alle voorzieningen op (zeer) korte afstand zoals een compleet winkel- en horeca aanbod in de Herenstraat en omgeving, het openbaar vervoer (trein, tram, bus), verschillende uitvalswegen (rijkswegennet A4, A12, A13) en het centrum van Den Haag op 10 minuten fietsafstand. Ook is er een actieve Vereniging van Eigenaren.

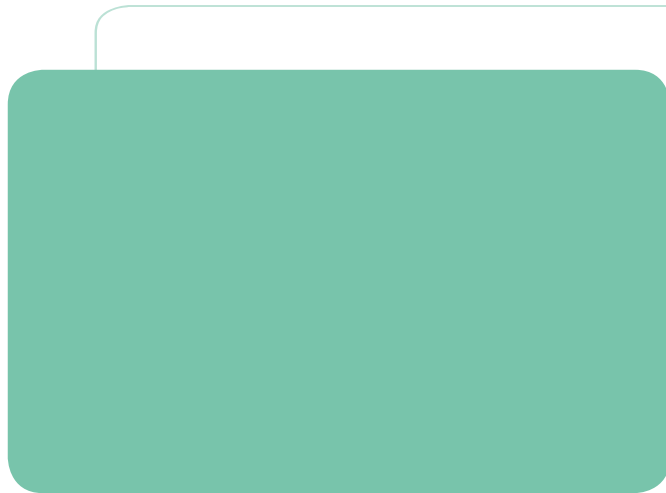

Indeling:

Gesloten portiek met gang naar woningentree.

Entree. Royale hal met mooie gerenoveerde granitovloer. Modern toilet met wandcloset en fonteintje. Aan de voorzijde gelegen eet-/woonkamer van ca. 38 m² (circa 9,15 x 4.78 / 3.83 m) met mooie houten vloer, twee vaste kasten, toog tussen eet- en zitgedeelte, zitgedeelte met een gesloten houtkachel en grote erker met toegang naar de verzorgde en zonnige voortuin (ca. 9.15 x 4.00 m). Nette keuken aan de achterzijde (ca. 3.66 x 2.00 m) met inbouwapparatuur (te weten: 90 cm breed fornuis met oven, RVS afzuigschouw, vaatwasmachine, close in boiler en een grote koel/vriescombinatie). De keuken is afgewerkt met een hardstenen werkblad. 3 Slaapkamers, alle 3 grenzend aan de achtertuin. De 1e slaapkamers is ca. 3.87 x 2.92 m met 2 vaste kasten. De 2e slaapkamer is ca. 5.06 x 2.95 m met 2 vaste kaste en de 3e slaapkamers is ca. 4.90 x 1.98 m met wastafel. De moderne en smaakvolle badkamer is voorzien van een heerlijk ligbad met glazen douchescherm en een trendy wastafelmeubel. Vanuit de hal is de kelder bereikbaar. Deze kelder met stahoogte is in drie ruimten verdeeld, de eerste (circa 2.50 x 2.50 m) is in gebruik als hobby/bergruimte, de tweede ruimte (ca. 2.50 x 2.50 m) is in gebruik als was-annex stookruimte (c.v.-combiketel, Vaillant HR, '16), de derde ruimte (circa 2.50 x 2.00 m) is in gebruik als bergruimte.

De zonnige voortuin (circa 9.00 x 4.00 m) biedt u vanaf zonsopgang tot na het middaguur de mogelijkheid van de zon te genieten, terwijl u in de op het noordwesten gelegen achtertuin (circa 10.50 x 11.00 m) vanaf begin middag tot zonsondergang kunt genieten van de zon. De achtertuin heeft een stenen berging met een achterom. 2e fietsenberging is bereikbaar via de achterom.

Bijzonderheden:

- Smaakvolle en goed onderhouden jaren '30 benedenwoning;
- Woonoppervlak van ca. 111 m² (exclusief kelder);
- Totaal gebruiksoppervlak is ca. 129 m²;
- Bijdrage aan actieve VvE: € 145,- per maand;
- Extra bijdrage aan VvE i.v.m. MJOP van € 65,- per maand;
- Gehele woning voorzien van paneel binnendeuren in oorspronkelijke fraaie deurkozijnen;
- Mooie en smaakvolle granito vloeren in hal en keuken;
- Vrijwel alle plafonds zijn (na)geïsoleerd en strak afgewerkt;
- Voorzijde nieuwe duurzame aluminium kozijnen met HR++ glazing;
- Achterzijde geheel houten kozijnen en ramen met (op keuken na) dubbele beglazing;
- Fietsenstalling aan de voorzijde en 2 bergingen achterzijde.
- Fraai gelegen met vrij uitzicht aan de voorzijde.

Oplevering in overleg

Object gegevens

Soort object : Appartement
Soort appartement : Benedenwoning
Ligging : Aan rustige weg, in woonwijk, vrij uitzicht

Bouwjaar : 1941
Aantal kamers : 4 kamers
Aantal slaapkamers : 3 kamers

Type dak : Zadeldak
Materiaal dak : Pannen

Onderhoud binnen : Goed
Onderhoud buiten : Goed

Maten

Woonoppervlak : Ca. 111 m²
Inhoud : Ca. 515 m³
Woonkamer : Ca. 38 m²

Buitenruimte

Tuin : Achtertuin, voortuin
Ligging : West
Tuin diepte : Ca. 10,24 m
Tuin breedte : Ca. 10,16 m
Achterom : Ja

Garage/parkeergelegenheid

Parkeerfaciliteit : openbaar parkeren, parkeervergunningen
Garage aanwezig : Geen garage

Berging

Berging aanwezig: : Vrijstaand steen
Oppervlakte berging : Ca. 4 m²

Energie/Isolatie

Type verwarming	: C.V.-Ketel, Open haard
Merk/type	: Vaillant HR Ecotec Plus
Bouwjaar	: 2015
Warmwater via	: C.V.-Ketel
Energielabel	: D

Voorzieningen

Voorzieningen	: Tv kabel en rookkanaal
---------------	--------------------------

Appartementsrecht

Aandeel in gemeenschap	: 65/1000
Bijdrage V.v.E	: € 145,-
Saldo reservefonds	: Op te vragen bij verkopend makelaar
V.v.E. kenmerken	: Periodieke bijdrage, Vergadering VvE, Onderhoudsplan, Opstalverzekering, Inschrijving KvK, Reservefonds

Locatie























Plattegrond begane grond



Aan de plattegronden kunnen geen rechten worden ontleend
© Zibber www.zibber.nl

Plattegrond kelder

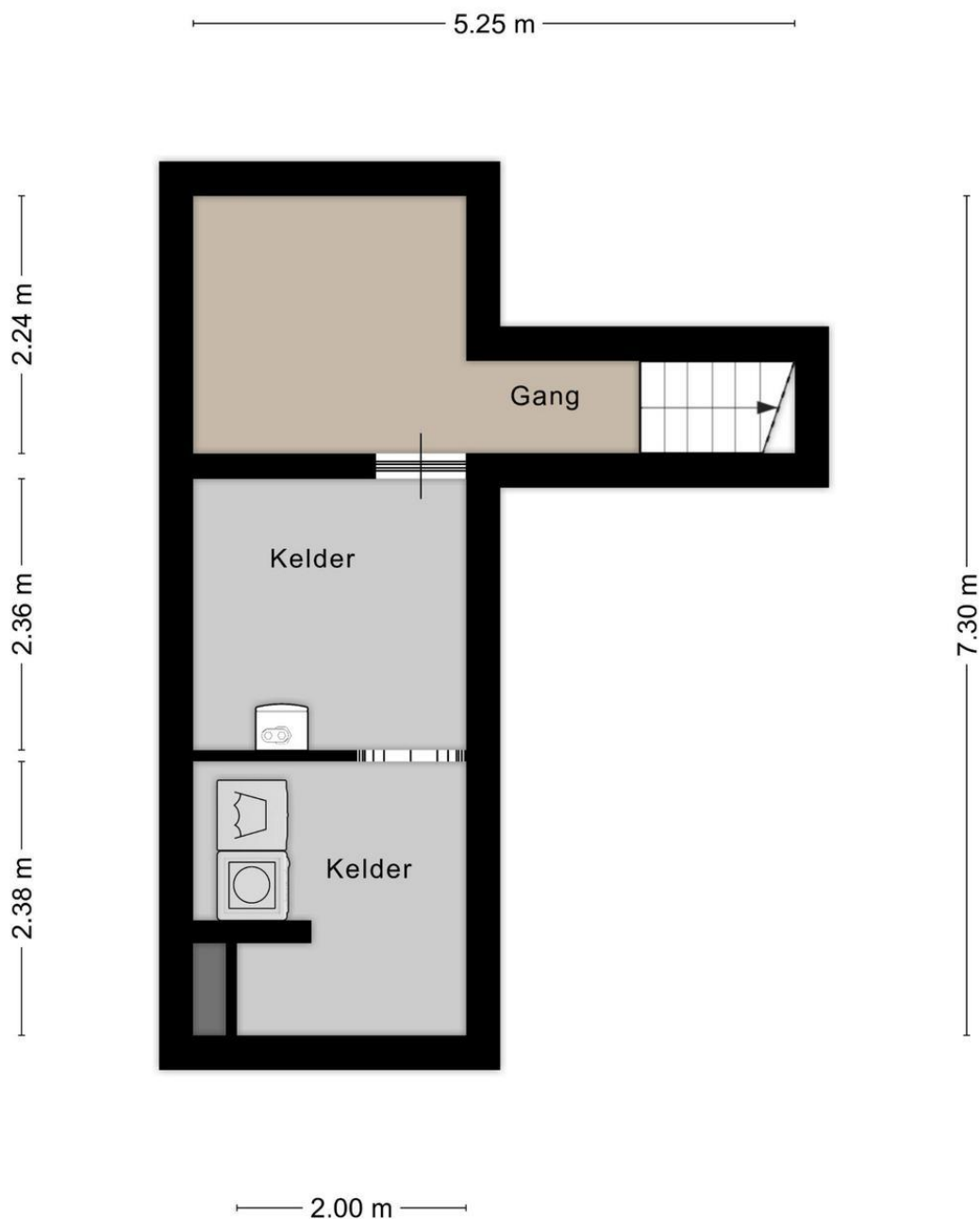

Aan de plattegronden kunnen geen rechten worden ontleend
© Zibber www.zibber.nl

Kadastrale gegevens

Adres
Postcode / Plaats
Gemeente
Sectie / Perceel
Soort

Prinses Mariannelaan 22
2275 BH Voorburg
Voorburg
F / 7376
Volle eigendom

Kadastrale kaart



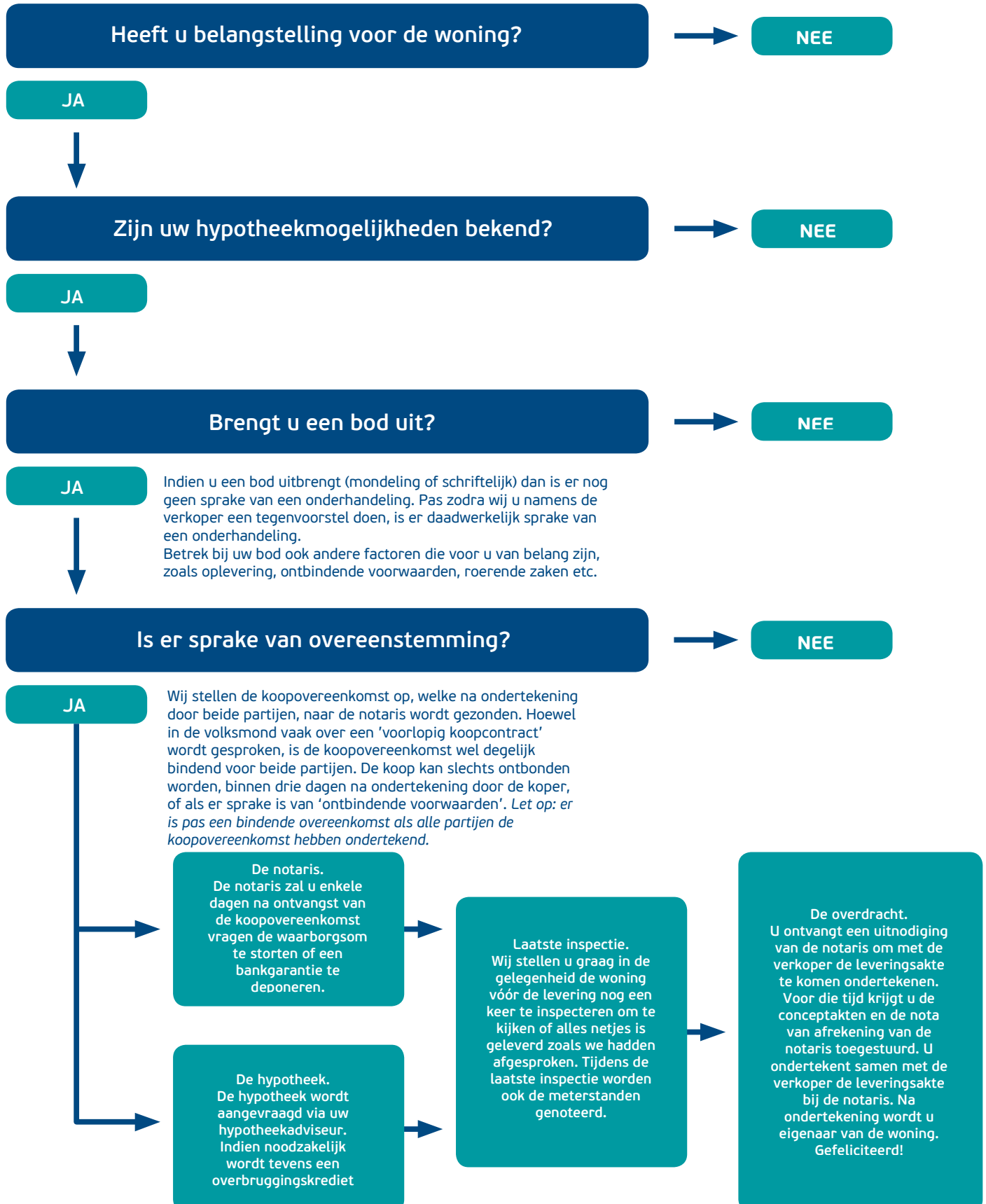

Deze verkoopvoorwaarden zijn van toepassing op de dienstverlening van Emil NVM Makelaars. Al onze werkzaamheden worden verricht overeenkomstig de van toepassing zijnde voorwaarden vastgesteld door de Nederlandse Vereniging van Makelaars & Taxateurs (NVM). Deze liggen op ons kantoor ter inzage en kunnen desgewenst toegestuurd worden.

Bijgaande aanbieding is slechts bedoeld als een uitnodiging tot het bezichtigen van de betreffende onroerende zaak of als uitnodiging tot het doen van een voorstel. Verkoper behoudt zich te allen tijde het recht van gunning voor.

De overeenkomst wordt gesloten op basis van een NVM-koopakte, waarvan u een exemplaar met toelichting via ons kantoor kunt opvragen. In aanvulling op de NVM-koopakte zijn de navolgende verkoopvoorwaarden gesteld, welke ingesloten zullen worden in de koopakte. Bij het uitbrengen van een bieding aanvaardt men uitdrukkelijk de lasten en beperkingen die uit de navolgende verkoopvoorwaarden blijken en/of voortvloeien.

Al onze aanbiedingen zijn "kosten koper", tenzij uitdrukkelijk anders is vermeld. Dit betekent dat de overdrachtsbelasting en de notariskosten voor rekening van koper zijn. Standaard wordt in de koopakte een 2% clause ten gunste van verkoper opgenomen.

De verkooppresentatie is een globale beschrijving van de aangeboden onroerende zaak. Er kunnen geen rechten aan worden ontleend. Het ontslaat de koper derhalve niet van zijn onderzoeksplicht. De tekeningen en de vermelde maten zijn circa en een vrijblijvende indicatief. Maten, (woon-)oppervlakten, verhoudingen en indeling etc. kunnen in werkelijkheid afwijken. De Meetinstructie is gebaseerd op de NEN2580. De Meetinstructie is bedoeld om een meer eenduidige manier van meten toe te passen voor het geven van een indicatie van de gebruiksoppervlakte. De Meetinstructie sluit verschillen in meetuitkomsten niet volledig uit, door bijvoorbeeld interpretatieverschillen, afrondingen of beperkingen bij het uitvoeren van de meting. De opgegeven maatvoering is door de makelaar handmatig gemeten. Verkoper en Emil NVM Makelaars BV aanvaarden ter zake geen aansprakelijkheid. Koper is gehouden zelfstandig de (woon-)oppervlakte vast te (laten) stellen.

Er is pas sprake van een koopovereenkomst nadat beide partijen de schriftelijke koopovereenkomst hebben ondertekend. Partijen zijn dus niet gebonden zolang geen schriftelijke koopovereenkomst door beide partijen is ondertekend. Aan mondelinge toezeggingen van de ander kunnen door één partij geen rechten worden ontleend.

Bankgarantie/waarborgsom

De koper dient tot zekerheid van de nakoming van zijn/haar verplichtingen binnen 6 weken na de mondelinge overeenstemming een onvoorwaardelijke en door een in Nederland gevestigde bankinstelling verstrekte bankgarantie ter grootte van 10% (tien procent) van de koopsom bij de notaris af te (laten) geven. In plaats van de bankgarantie kan koper ook een waarborgsom ter grootte van 10% (tien procent) van de koopsom bij de notaris te voldoen.

Ontbindende voorwaarden financiering

Het is voor de koper mogelijk om een ontbindende voorwaarden ten behoeve van financiering op te nemen in de koopovereenkomst. De duur voor het financieringsvoorbehoud is 5 weken en gaat in op het moment van mondelinge overeenstemming.

Bouwkundige keuring

De (kandidaat-)koper heeft het recht zelf een bouwkundige keuring te laten verrichten om inzicht te kunnen verkrijgen in de bouwkundige staat van het object en onderzoek. Indien dit voor de koper een ontbindende voorwaarde is, dient dit in de onderhandeling te worden meegenomen. In het geval men een bieding uitbrengt onder voorbehoud van een bouwkundige keuring dient de keuring/inspectie voldoende bepaald te zijn t.a.v. de te inspecteren onderdelen. Eveneens dient er een drempelbedrag voor de onderhoudslatentie te zijn vastgesteld voordat ontbinding van de koopovereenkomst kan worden ingeroepen. Een onderhoudslatentie is slechts dan aanwezig indien de kwaliteit afwijkt van hetgeen men mag verwachten van een normaal onderhouden woning van gelijke ouderdom. De persoon of instantie namens welke de persoon keurt, dient tenminste als bouwtechnisch bureau bij de KvK te zijn ingeschreven, dan wel te zijn aangesloten bij een landelijke brancheorganisatie in de bouwnijverheid c.q. architectuur. Bij inroepen van ontbinding van de koopovereenkomst naar aanleiding van de bouwkundige keuring zal een exemplaar van voormelde rapportage omgaand aan verkoper ter hand worden gesteld.

Indien koper hiervan geen gebruik maakt zal de navolgende clause in de koopovereenkomst worden opgenomen:

Koper is in de gelegenheid gesteld de woning voor het sluiten van de koopovereenkomst te laten keuren door een erkend bouwtechnisch bureau om eventuele bouwkundige gebreken vast te stellen, dan wel de woning te laten controleren op de aanwezigheid van asbesthoudende materialen en/of grond op enige verontreiniging te laten onderzoeken. Koper heeft hier geen gebruik van gemaakt.

Indien van toepassing kunnen tevens de navolgende clauses in de koopakte worden opgenomen:

Ouderdomsclausule (bij woningen en appartementen gebouwd voor 1990)

Koper verklaart ermee bekend te zijn dat indien een woning meer dan 30 jaar oud is de eisen die aan de bouwkwaliteit gesteld mogen worden aanzienlijk lager liggen dan bij nieuwe woningen. Tenzij de verkoper de kwaliteit ervan gegarandeerd heeft, staat verkoper niet in voor de vloeren, het dak, de leidingen voor elektriciteit, water en gas, de riolering en de afwezigheid van ongedierte c.q. schimmels (houtworm, boktor, zwam etc.) en de afwezigheid van doorslaand of optrekkend vocht. Bouwkundige kwaliteitsgebreken worden geacht niet belemmerend te werken op het in artikel 6.3 van de koopakte en in artikel 7:17 lid 2 BW omschreven woongebouw.

Asbestclausule (bij woningen en appartementen gebouwd voor 1995)

Verkoper garandeert dat het verkochte geen andere asbesthoudende materialen bevat dan de gebruikelijke voor woningen van deze ouderdom. Deze gebruikelijke materialen zijn niet van dien aard dat koper als gevolg daarvan zijn plannen om de woning te bewonen op het moment van de eigendomsoverdracht niet kan of mag verwezenlijken. Bij eventuele verwijdering van genoemde materialen dienen op grond van de milieuwet speciale maatregelen worden genomen. Koper verklaart hiermee bekend te zijn en vrijwaart verkoper voor alle aansprakelijkheid die uit de aanwezigheid van deze asbest in de woning kan voortvloeien.

Notariskeuze

De koper is in principe vrij een notaris te kiezen (tenzij anders bepaald in de verkoopbrochure), mits de notaris is gevestigd in de gemeente waarin het verkochte object is gelegen, dan wel de notaris is gevestigd in een directe buurgemeente binnen een straal van 10 kilometer hemelsbreed rondom het verkochte object. De reden hiervoor is dat de verkoper en diens makelaar graag aanwezig zijn bij de eigendomsoverdracht en dat direct daaraan voorafgaand met koper en verkoper een inspectie en meteropname wordt uitgevoerd in het verkochte object. Indien op verzoek van koper toch een notaris buiten deze omgeving wordt overeengekomen gelde de volgende voorwaarden:

- Voor rekening van de koper zijn de kosten van het opstellen van eventueel benodigde volmachten voor de verkopers indien verkopers niet aanwezig is bij de overdracht.

- De makelaar zal in dat geval de inspectie van de woning en de meterstandenopname verzorgen, maar niet bij de overdracht aanwezig zijn.

Onverminderd het hiervoor gestelde geldt het volgende: Indien de kosten voor het royeren van een hypotheek, vermeerderd met eventuele daarvoor in rekening te brengen administratiekosten, bij de gekozen notaris meer bedragen dan € 200,- incl. btw en kadastrale rechten zal het meerdere boven voornoemd bedrag aan koper in rekening worden gebracht ten tijde van de overdracht. Koper verplicht zich om bij het opvragen van een offerte aan een notaris tevens ook de voornoemde kosten op te vragen.

Uitstel notariële overdracht

Indien de juridische levering later plaatsvindt dan overeengekomen, is koper een rente ad. 6% 's jaars verschuldigd over de koopsom, te voldoen gelijktijdig met de koopsom, te berekenen vanaf de overeengekomen datum van de juridische levering tot en met de daadwerkelijke datum van de juridische levering. De VVE bijdragen alsmede de vaste lasten worden verrekend vanaf de in de koopovereenkomst overeengekomen datum van levering.

Vooromschreven vergoeding is niet verschuldigd indien de oorzaak in de risicosfeer van verkoper ligt.



Parkweg 18 • 2271 AJ Voorburg
t 070 - 35 55 722
info@emilmakelaars.nl • www.emilmakelaars.nl

Goed wonen, lekker leven