



# **Ametisthorst 263**

## **'s-Gravenhage**

Vraagprijs € 299.000,- k.k.



---

Goed wonen, lekker leven

Met weids zicht royaal 4-kamer-appartement op de 8e verdieping gelegen met een woonoppervlakte van ca. 92 m<sup>2</sup>. Dit gasvrije appartement is voorzien van een zonnig balkon, over de volle breedte van het appartement met een fraai uitzicht richting Rotterdam, en aan de voorzijde een weids zicht richting De Duinen.

Het appartement is gelegen bijna boven winkelcentrum "t Loo" met diverse winkels en 2 supermarkten. Op 5 minuten fietsafstand van de "Theresiastraat" en op loopafstand van diverse wandelparken. Vlakbij "the British school" Op 8 minuten lopen van treinstation Mariahoeve (trein richting Schiphol) maar ook dichtbij het Centraal station Den Haag. Op korte afstand van "the Mall" in Leidschendam" Via diverse uitvalswegen gemakkelijk de stad uit. Gesloten hoofdentree, representatieve hal alwaar 3 liften aanwezig.



**Indeling:**

Voordeur, entree, hal met meterkast, glazen deur naar L-vormige gang. Keuken aan de voorzijde gelegen met boiler. Separaat toilet, badkamer met douche, wastafel en aansluiting wasautomaat. Woonkamer aan de achterzijde gelegen met fraai verzicht en deur naar zonnig balkon. 2 slaapkamers aan de achterzijde resp. 2.66 x 5.62 m. en 2.69 x 5.47 m. Overloop met vaste kast en grote slaapkamer ca. 2.69 x 4.20 m. aan de voorzijde. De aan de woonkamer grenzend slaapkamer is eenvoudig te betrekken bij de woonkamer zodat er een ideale combinatie kan ontstaan van woon-/eetkamer. Een eigen fietsenberging en een gemeenschappelijke fietsenberging in de onderbouw.

**Bijzonderheden:**

- Eigen grond;
- Prettig licht appartement, woonoppervlak circa 92 m<sup>2</sup>;
- Fraai weids uitzicht aan weerszijden;
- Gesloten hoofdentree, 3 liften;
- Een eigen fietsenberging van ca. 5 m<sup>2</sup> en gezamenlijke fietsenberging in de onderbouw;
- Nagenoeg geheel voorzien van dubbel glas of dubbele ramen;
- Gasvrij appartement;
- Elektra: 4 groepen met aardlekschakelaar, eigen boiler 80 liter watervoorraad;
- Zeer actieve vereniging van eigenaren bijdrage incl. water € 248,46 per maand;
- Voorschot stookkosten van € 75,71 per maand;
- Vanwege bouwjaar ouderdomsclausule en asbestclausule van toepassing;
- Oplevering direct.

## Object gegevens

Soort object : Appartement  
Soort appartement : Galerijflat  
Kenmerken : Appartement  
Ligging : Aan rustige weg, in woonwijk, vrij uitzicht, open ligging

Bouwjaar : 1968  
Aantal kamers : 4 kamers  
Aantal slaapkamers : 3 kamers

Type dak : Plat Dak  
Onderhoud binnen : Goed  
Onderhoud buiten : Goed

## Maten

Woonoppervlak : Ca. 92 m<sup>2</sup>  
Inhoud : Ca. 292 m<sup>3</sup>

## Buitenruimte

Tuin : Geen tuin  
Balkon : Ja  
Balkon ligging : Oost, Zuid  
Balkon oppervlakte : Ca. 13 m<sup>2</sup>

## Garage/parkeergelegenheid

Parkeerfaciliteit : Openbaar parkeren  
Garage aanwezig : Geen garage

## Berging

Berging aanwezig : Inpandig ca. 5 m<sup>2</sup>

## Energie/Isolatie

Type verwarming	: Blokverwarming
Warmwater via	: Centrale voorziening, Elektrische boiler huur
Isolatie	: Gedeeltelijk dubbel glas
Energielabel	: E

## Voorzieningen

Voorzieningen	: Tv kabel, buitenzonwering en lift
---------------	-------------------------------------

## Appartementsrecht

Aandeel in gemeenschap	: 24/4930
Bijdrage V.v.E	: € 248,46,- inclusief water
Saldo reservefonds	: Op te vragen bij verkopend makelaar
V.v.E. kenmerken	: Periodieke bijdrage, Vergadering VvE, Onderhoudsplan, Opstalverzekering, Inschrijving KvK, Reservefonds

## Locatie













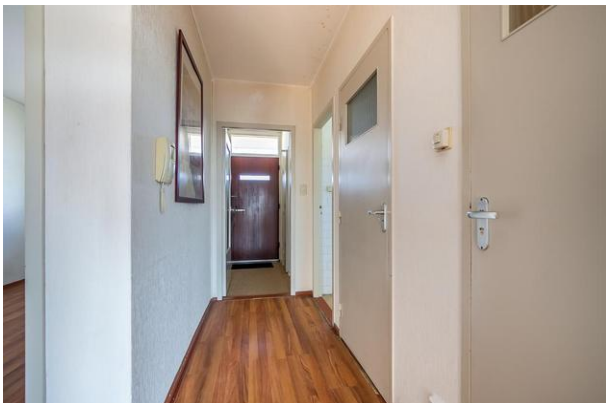





# Plattegrond 8e verdieping



Deze plattegronden zijn opgemaakt voor indicatieve doeleinden.  
Hieraan kunnen geen rechten worden ontleend.

## Kadastrale gegevens

Adres

Postcode / Plaats

Gemeente

Sectie / Perceel

Soort

Ametisthorst 263

2592 HK 'S-Gravenhage

's-Gravenhage

AS / 1693

Volle eigendom

## Kadastrale kaart

Kadastrale kaart

Uw referentie: Ametisthorst 263

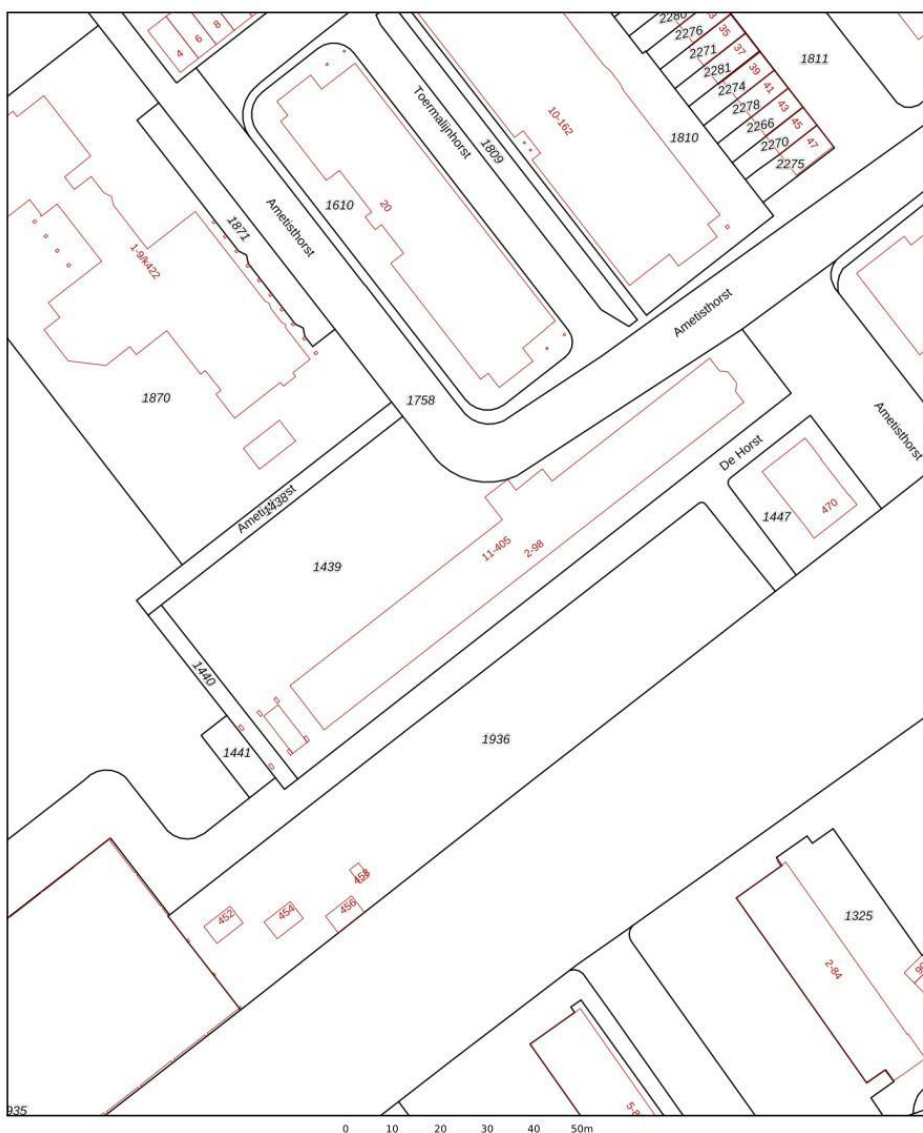

12345 25	Deze kaart is noordgericht Perceelnummer Huisnummer	Schaal 1: 1000	
—	Vastgestelde kadastrale grens	Kadastrale gemeente 's-Gravenhage	
—	Voorlopige kadastrale grens	Sectie AS	
—	Administratieve kadastrale grens	Perceel 1439	
—	Bebouwing		
Voor een eensklündend uittreksel, geleverd op 3 juni 2022 De bewaarder van het kadaster en de openbare registers		Aan dit uittreksel kunnen geen betrouwbare maten worden ontleend. De Dienst voor het kadaster en de openbare registers behoudt zich de intellectuele eigendomsrechten voor, waaronder het auteursrecht en het databankrecht.	

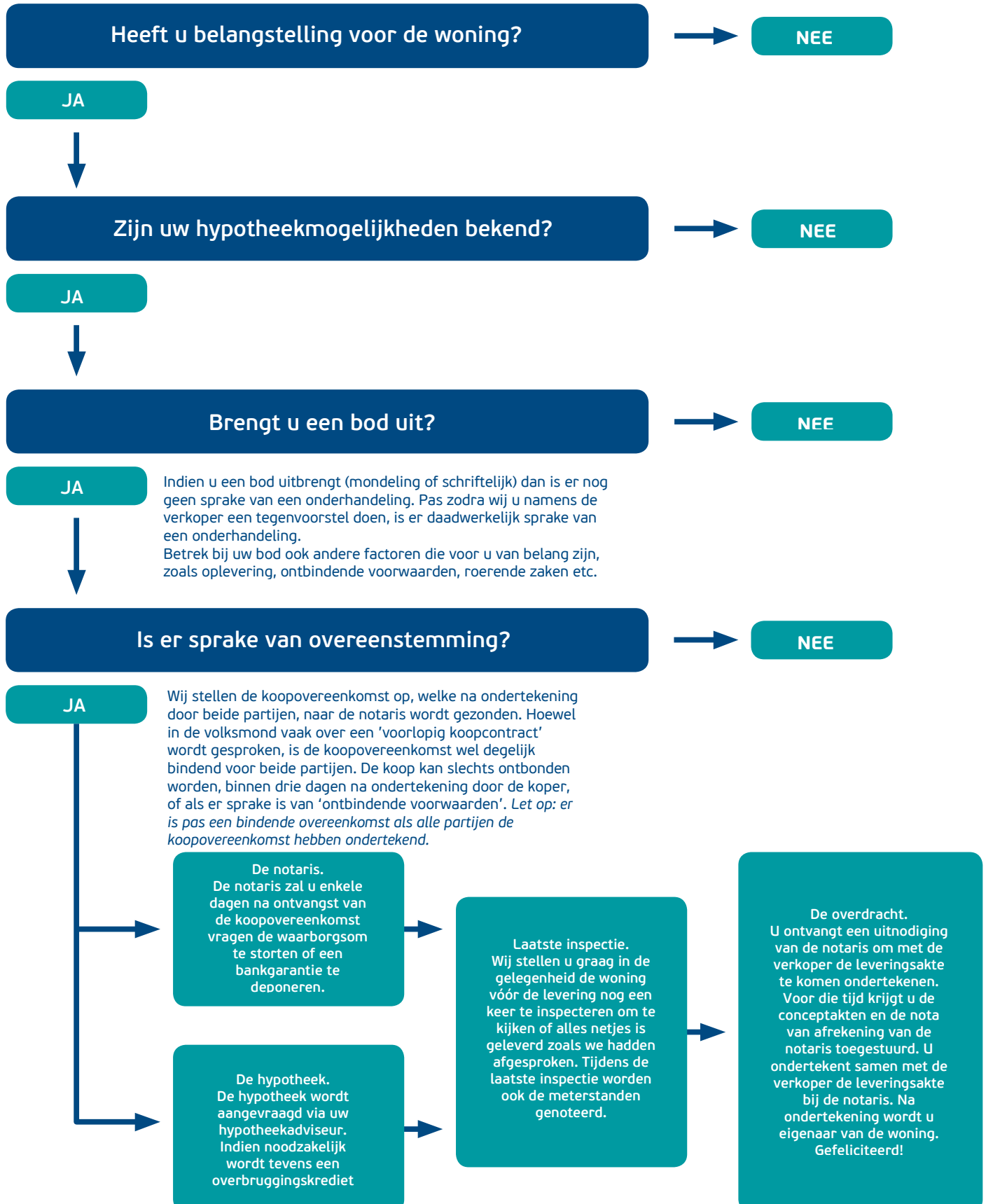

Deze verkoopvoorwaarden zijn van toepassing op de dienstverlening van Emil NVM Makelaars. Al onze werkzaamheden worden verricht overeenkomstig de van toepassing zijnde voorwaarden vastgesteld door de Nederlandse Vereniging van Makelaars & Taxateurs (NVM). Deze liggen op ons kantoor ter inzage en kunnen desgewenst toegestuurd worden.

Bijgaande aanbieding is slechts bedoeld als een uitnodiging tot het bezichtigen van de betreffende onroerende zaak of als uitnodiging tot het doen van een voorstel. Verkoper behoudt zich te allen tijde het recht van gunning voor.

De overeenkomst wordt gesloten op basis van een NVM-koopakte, waarvan u een exemplaar met toelichting via ons kantoor kunt opvragen. In aanvulling op de NVM-koopakte zijn de navolgende verkoopvoorwaarden gesteld, welke ingesloten zullen worden in de koopakte. Bij het uitbrengen van een bieding aanvaardt men uitdrukkelijk de lasten en beperkingen die uit de navolgende verkoopvoorwaarden blijken en/of voortvloeien.

Al onze aanbiedingen zijn "kosten koper", tenzij uitdrukkelijk anders is vermeld. Dit betekent dat de overdrachtsbelasting en de notariskosten voor rekening van koper zijn. Standaard wordt in de koopakte een 2% clause ten gunste van verkoper opgenomen.

De verkooppresentatie is een globale beschrijving van de aangeboden onroerende zaak. Er kunnen geen rechten aan worden ontleend. Het ontslaat de koper derhalve niet van zijn onderzoeksplicht. De tekeningen en de vermelde maten zijn circa en een vrijblijvende indicatief. Maten, (woon-)oppervlakten, verhoudingen en indeling etc. kunnen in werkelijkheid afwijken. De Meetinstructie is gebaseerd op de NEN2580. De Meetinstructie is bedoeld om een meer eenduidige manier van meten toe te passen voor het geven van een indicatie van de gebruiksoppervlakte. De Meetinstructie sluit verschillen in meetuitkomsten niet volledig uit, door bijvoorbeeld interpretatieverschillen, afrondingen of beperkingen bij het uitvoeren van de meting. De opgegeven maatvoering is door de makelaar handmatig gemeten. Verkoper en Emil NVM Makelaars BV aanvaarden ter zake geen aansprakelijkheid. Koper is gehouden zelfstandig de (woon-)oppervlakte vast te (laten) stellen.

Er is pas sprake van een koopovereenkomst nadat beide partijen de schriftelijke koopovereenkomst hebben ondertekend. Partijen zijn dus niet gebonden zolang geen schriftelijke koopovereenkomst door beide partijen is ondertekend. Aan mondelinge toezeggingen van de ander kunnen door één partij geen rechten worden ontleend.

## **Bankgarantie/waarborgsom**

De koper dient tot zekerheid van de nakoming van zijn/haar verplichtingen binnen 6 weken na de mondelinge overeenstemming een onvoorwaardelijke en door een in Nederland gevestigde bankinstelling verstrekte bankgarantie ter grootte van 10% (tien procent) van de koopsom bij de notaris af te (laten) geven. In plaats van de bankgarantie kan koper ook een waarborgsom ter grootte van 10% (tien procent) van de koopsom bij de notaris te voldoen.

## **Ontbindende voorwaarden financiering**

Het is voor de koper mogelijk om een ontbindende voorwaarden ten behoeve van financiering op te nemen in de koopovereenkomst. De duur voor het financieringsvoorbehoud is 5 weken en gaat in op het moment van mondelinge overeenstemming.



## **Bouwkundige keuring**

De (kandidaat-)koper heeft het recht zelf een bouwkundige keuring te laten verrichten om inzicht te kunnen verkrijgen in de bouwkundige staat van het object en onderzoek. Indien dit voor de koper een ontbindende voorwaarde is, dient dit in de onderhandeling te worden meegenomen. In het geval men een bieding uitbrengt onder voorbehoud van een bouwkundige keuring dient de keuring/inspectie voldoende bepaald te zijn t.a.v. de te inspecteren onderdelen. Eveneens dient er een drempelbedrag voor de onderhoudslatentie te zijn vastgesteld voordat ontbinding van de koopovereenkomst kan worden ingeroepen. Een onderhoudslatentie is slechts dan aanwezig indien de kwaliteit afwijkt van hetgeen men mag verwachten van een normaal onderhouden woning van gelijke ouderdom. De persoon of instantie namens welke de persoon keurt, dient tenminste als bouwtechnisch bureau bij de KvK te zijn ingeschreven, dan wel te zijn aangesloten bij een landelijke brancheorganisatie in de bouw nijverheid c.q. architectuur. Bij inroepen van ontbinding van de koopovereenkomst naar aanleiding van de bouwkundige keuring zal een exemplaar van voormelde rapportage omgaand aan verkoper ter hand worden gesteld.

Indien koper hiervan geen gebruik maakt zal de navolgende clause in de koopovereenkomst worden opgenomen:

Koper is in de gelegenheid gesteld de woning voor het sluiten van de koopovereenkomst te laten keuren door een erkend bouwtechnisch bureau om eventuele bouwkundige gebreken vast te stellen, dan wel de woning te laten controleren op de aanwezigheid van asbesthoudende materialen en/of grond op enige verontreiniging te laten onderzoeken. Koper heeft hier geen gebruik van gemaakt.

Indien van toepassing kunnen tevens de navolgende clauses in de koopakte worden opgenomen:

### **Ouderdomsclausule** (bij woningen en appartementen gebouwd voor 1990)

Koper verklaart ermee bekend te zijn dat indien een woning meer dan 30 jaar oud is de eisen die aan de bouwkwaliteit gesteld mogen worden aanzienlijk lager liggen dan bij nieuwe woningen. Tenzij de verkoper de kwaliteit ervan gegarandeerd heeft, staat verkoper niet in voor de vloeren, het dak, de leidingen voor elektriciteit, water en gas, de riolering en de afwezigheid van ongedierte c.q. schimmels (houtworm, boktor, zwam etc.) en de afwezigheid van doorslaand of optrekkend vocht. Bouwkundige kwaliteitsgebreken worden geacht niet belemmerend te werken op het in artikel 6.3 van de koopakte en in artikel 7:17 lid 2 BW omschreven woongebruik.

### **Asbestclausule** (bij woningen en appartementen gebouwd voor 1995)

Verkoper garandeert dat het verkochte geen andere asbesthoudende materialen bevat dan de gebruikelijke voor woningen van deze ouderdom. Deze gebruikelijke materialen zijn niet van dien aard dat koper als gevolg daarvan zijn plannen om de woning te bewonen op het moment van de eigendomsoverdracht niet kan of mag verwezenlijken. Bij eventuele verwijdering van genoemde materialen dienen op grond van de milieuwet speciale maatregelen worden genomen. Koper verklaart hiermee bekend te zijn en vrijwaart verkoper voor alle aansprakelijkheid die uit de aanwezigheid van deze asbest in de woning kan voortvloeien.

Ingeval verkoper de onroerende zaak niet zelf (heeft) bewoont(d) wordt de navolgende clause opgenomen in de koopovereenkomst.

### **Niet zelf-bewoningclausule**

Koper verklaart hierbij uitdrukkelijk dat de onroerende zaak wordt geaccepteerd in de huidige staat van onderhoud. Verkoper heeft koper uitdrukkelijk geattendeerd op het feit dat hij de onroerende zaak nooit zelf heeft gebruikt of bewoond en dat hij derhalve koper niet heeft kunnen informeren over eigenschappen van c.q. gebreken aan de onroerende zaak, waarvan hij op de hoogte zou zijn geweest als hij de onroerende zaak zelf had gebruikt/bewoond. In dit kader zijn partijen uitdrukkelijk overeengekomen dat dergelijke eigenschappen c.q. gebreken voor risico en rekening van de koper komen en dat hiermee bij de vaststelling van de koopsom rekening is gehouden.

## **Notariskeuze**

De koper is in principe vrij een notaris te kiezen (tenzij anders bepaald in de verkoopbrochure), mits de notaris is gevestigd in de gemeente waarin het verkochte object is gelegen, dan wel de notaris is gevestigd in een directe buurgemeente binnen een straal van 10 kilometer hemelsbreed rondom het verkochte object. De reden hiervoor is dat de verkoper en diens makelaar graag aanwezig zijn bij de eigendomsoverdracht en dat direct daaraan voorafgaand met koper en verkoper een inspectie en meteropname wordt uitgevoerd in het verkochte object. Indien op verzoek van koper toch een notaris buiten deze omgeving wordt overeengekomen gelde de volgende voorwaarden:

- Voor rekening van de koper zijn de kosten van het opstellen van eventueel benodigde volmachten voor de verkopers indien verkopers niet aanwezig is bij de overdracht.
- De makelaar zal in dat geval de inspectie van de woning en de meterstandenopname verzorgen, maar niet bij de overdracht aanwezig zijn.

Onverminderd het hiervoor gestelde geldt het volgende: Indien de kosten voor het royeren van een hypotheek, vermeerderd met eventuele daarvoor in rekening te brengen administratiekosten, bij de gekozen notaris meer bedragen dan € 200,- incl. btw en kadastrale rechten zal het meerdere boven voornoemd bedrag aan koper in rekening worden gebracht ten tijde van de overdracht. Koper verplicht zich om bij het opvragen van een offerte aan een notaris tevens ook de voornoemde kosten op te vragen.

## **Uitstel notariële overdracht**

Indien de juridische levering later plaatsvindt dan overeengekomen, is koper een rente ad. 6% 's jaars verschuldigd over de koopsom, te voldoen gelijktijdig met de koopsom, te berekenen vanaf de overeengekomen datum van de juridische levering tot en met de daadwerkelijke datum van de juridische levering. De VVE bijdragen alsmede de vaste lasten worden verrekend vanaf de in de koopovereenkomst overeengekomen datum van levering.

Vooromschreven vergoeding is niet verschuldigd indien de oorzaak in de risicosfeer van verkoper ligt.





Parkweg 18 • 2271 AJ Voorburg  
t 070 - 35 55 722  
[info@emilmakelaars.nl](mailto:info@emilmakelaars.nl) • [www.emilmakelaars.nl](http://www.emilmakelaars.nl)

---

Goed wonen, lekker leven