



van Faukenbergestraat 23 Voorburg

Vraagprijs € 385.000,- k.k.



Goed wonen, lekker leven

Sfeervol, goed onderhouden en bijzonder ruim 4 kamer appartement van ca. 94 m², met een heerlijk zonnig achterbalkon gelegen op het zuidwesten. Dit gave appartement is gemoderniseerd met behoud van vele jaren dertig stijl details zoals de suite separatie met schuifdeuren, paneeldeuren en natuurstenen schouwen. De woning is zo te betrekken. Verder is dit fraaie appartement voorzien van 6 zonnepanelen en kenmerkt het appartement zich door de royale woonkamer-en suite van ca. 39 m² met erker, 2 ruime slaapkamers, keurige badkamer, keuken met een moderne en strakke keukeninrichting met inbouwapparatuur en het zonnige achterbalkon over de volle breedte van het appartement.

Deze woning ligt aan het leukste deel van de Van Faukenbergstraat, een rustige straat in het gewilde Voorburg-Noord, nabij openbaar vervoer (Station Laan van NOI en diverse bus-, tram- en Randstadrail), uitvalswegen (zoals de A12) en het gezellige oude centrum.

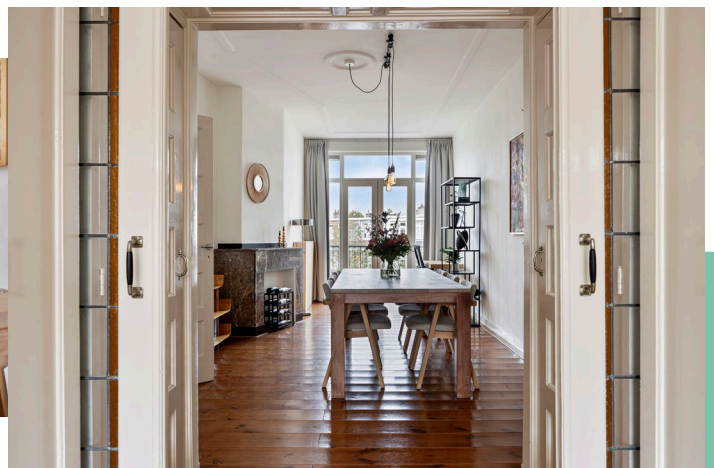
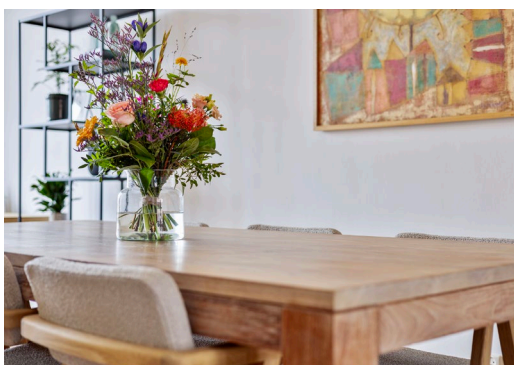
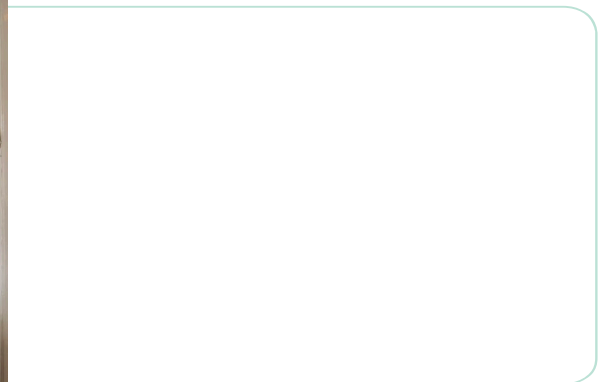

Indeling:

Open portiek met trap naar de 1e verdieping.

1e Verdieping:

Entree. Halletje met meterkast (8gr. + ALS) en binnentrap naar de 2e verdieping.

2 Verdieping:

Ruime en lichte overloop. Keurig toilet. Royale en sfeervolle woonkamer-en suite van ca. 39 m² (voorkamer ca. 5.27 x 3.49 m., achterkamer ca. 6.27 x 3.49/2.60 m) met suiteseparatie met schuifdeuren met glas in loodramen, erker met glas in lood bovenramen, natuurstenen schouwen en dubbele deuren naar het zonnige achterbalkon. Achterbalkon over de volle breedte van de woning, gelegen op het zuidwesten met vrij uitzicht. Keuken voorzien van een moderne en strakke keukeninrichting (2022) met kokend waterkraan, koel/vriescombinatie, inductiekookplaat, afzuigschouw en vaatwasmachine. Grote slaapkamer voorzijde (ca. 3.93 x 3.05 m). Keurige badkamer met douche, wastafelmeubel, design radiator en dakvenster. Bergkast met opstelplaats CV combi ketel. Ruime slaapkamer achterzijde (ca. 4.44 x 2.76 m) met airco, vaste kast en een aansluitende bergruimte met wasmachine aansluiting. Ook vanuit de slaapkamer toegang naar het achterbalkon.

Bijzonderheden:

- Smaakvol en zo te betrekken 4 kamer TOP appartement
- Ca. 95 m² woonoppervlakte
- Het appartement is gemoderniseerd en verduurzaamd met behoud va vele jaren dertig stijl-details
- Royale woonkamer-en suite van ca. 39 m²
- In woonkamer-en suite en de ruime overloop ligt een mooie massieve houtenvloer
- 2 Ruime slaapkamers, resp. 12,2 m² en 12,3 m²
- Heerlijk 7 meter breed balkon achterzijde gelegen op het zuidwesten
- Kunststof kozijnen achterzijde me dubbel glas en voorzijde houten kozijnen met HR++ beglazing
- Goed onderhouden
- Energiezuinige woning, 6 zonnepanelen (2023);
- Actieve VvE bestaande uit 3 appartementsrechten met gezonde onderhoudsreserve samenwerking met de naast gelegen VvE
- Maandelijkse bijdrage VvE € 110,-, incl. gemeenschappelijk opstalverzekering
- MJOP aanwezig.

Oplevering medio/eind november 2024

Object gegevens

Soort object : Appartement
Soort appartement : Portiekwoning
Kenmerken : Appartement
Ligging : Aan rustige weg, in woonwijk, vrij uitzicht

Bouwjaar : 1933
Aantal kamers : 4 kamers
Aantal slaapkamers : 2 kamers

Type dak : Plat Dak
Materiaal dak : Pannen

Onderhoud binnen : Goed, Uitstekend
Onderhoud buiten : Goed

Maten

Woonoppervlak : Ca. 94 m²
Inhoud : Ca. 312 m³
Woonkamer : Ca.39 m²

Buitenruimte

Tuin : Geen tuin
Balkon : Ja
Balkon ligging : Zuid, West
Balkon oppervlakte : 7 m²

Garage/parkeergelegenheid

Parkeerfaciliteit : openbaar parkeren, parkeervergunningen
Garage aanwezig : Geen garage

Energie/Isolatie

Type verwarming	: C.V.-Ketel
Merk/type	: Remeha Avanta HR
Combi ketel	: ja
Bouwjaar	: 2011
Warmwater via	: C.V.-Ketel
Isolatie	: Dubbel glas

Voorzieningen

Voorzieningen	: Tv kabel
---------------	------------

Appartementsrecht

Aandeel in gemeenschap	: 1/3
Bijdrage V.v.E	: € 110,- per maand
V.v.E. kenmerken	: Periodieke bijdrage, Vergadering VvE, Onderhoudsplan, Opstalverzekering, Inschrijving KvK, Reservefonds

Locatie

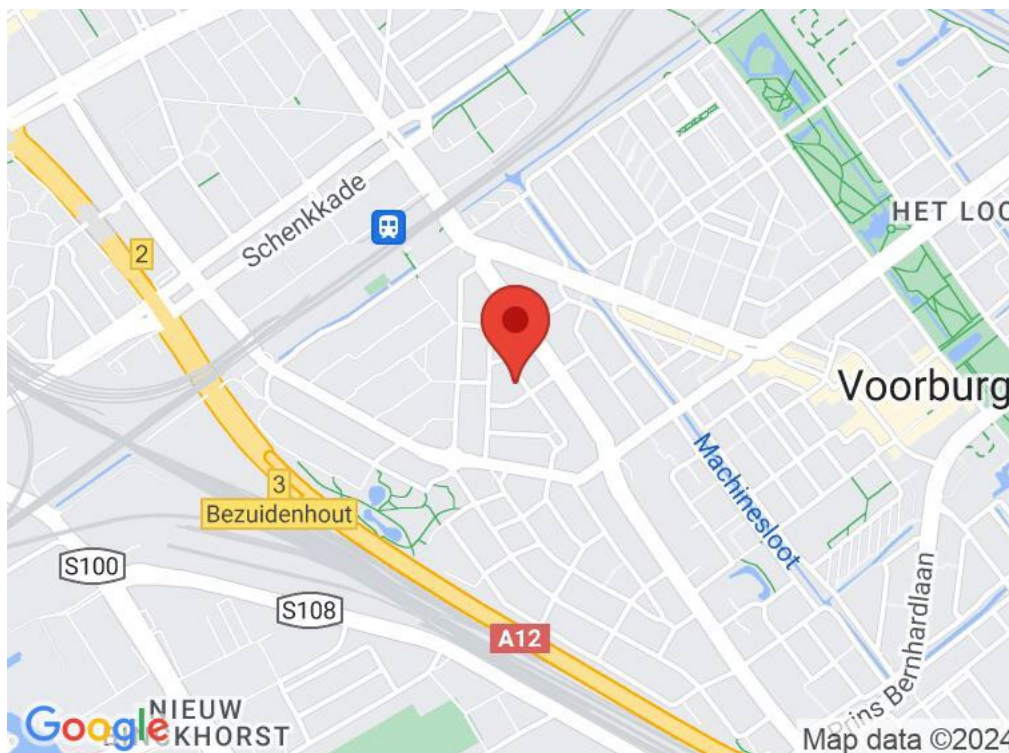

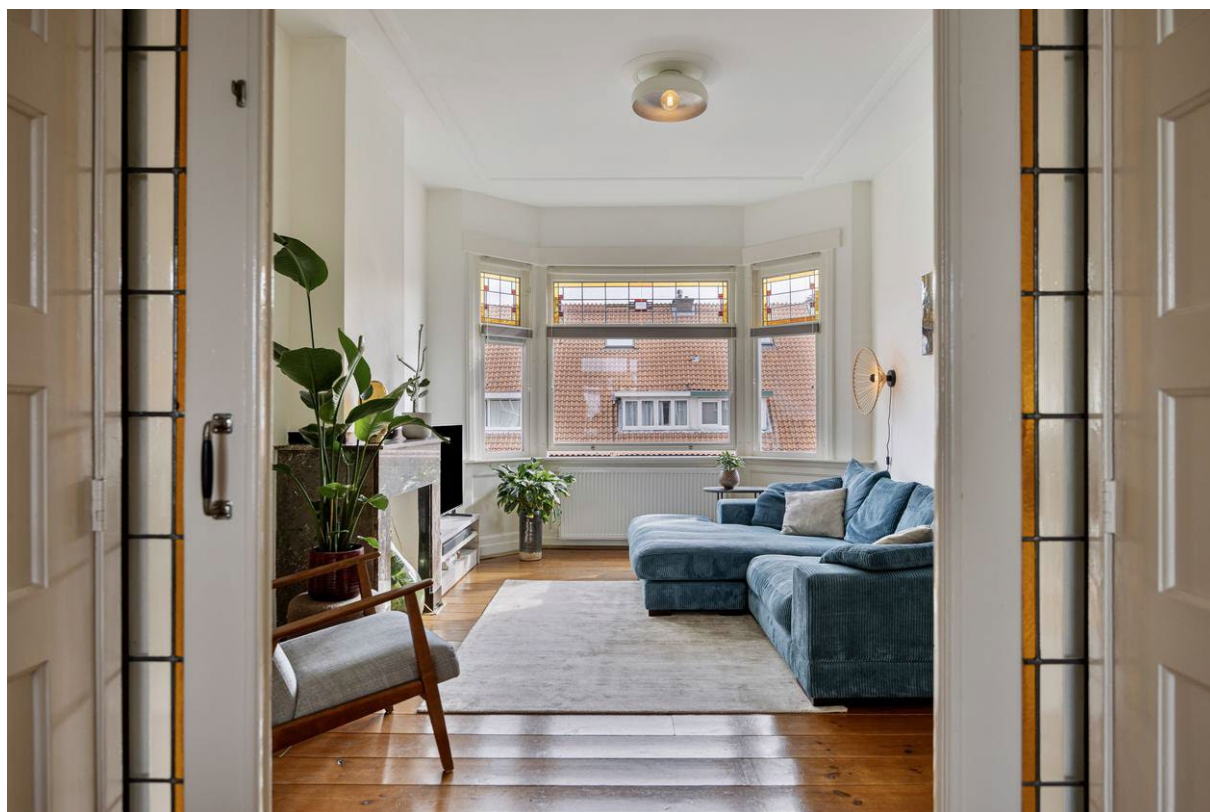















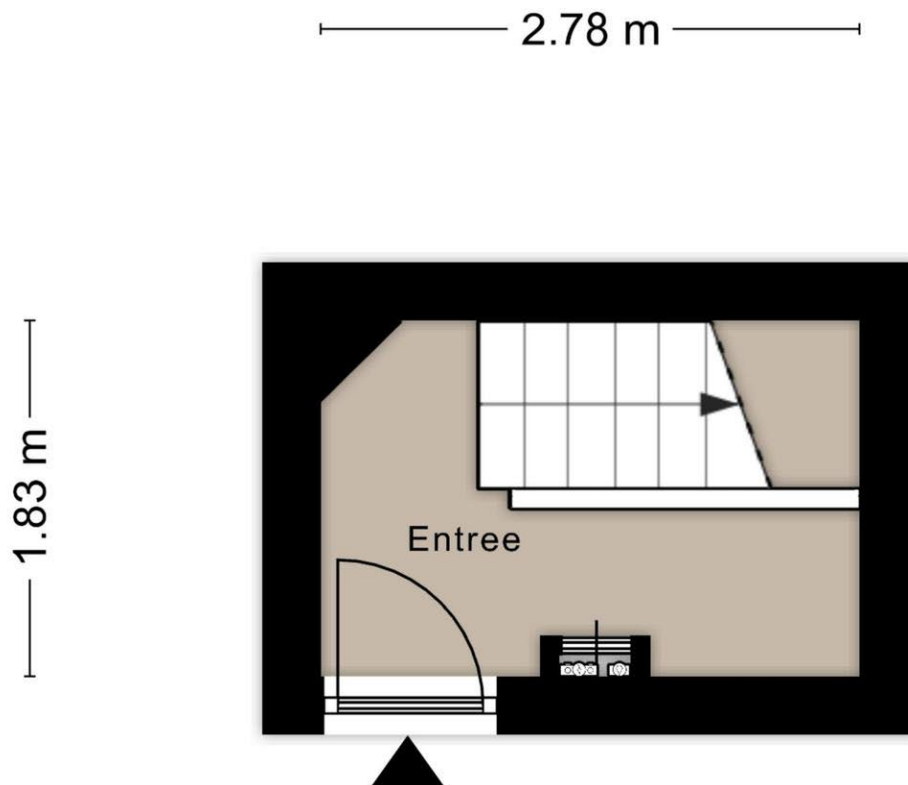

Aan de plattegronden kunnen geen rechten worden ontleend
© Zibber www.zibber.nl

Plattegrond appartement



Aan de plattegronden kunnen geen rechten worden ontleend
© Zibber www.zibber.nl

Kadastrale gegevens

Adres
Postcode / Plaats
Gemeente
Sectie / Perceel
Soort

van Faukenbergstraat 23
2274 RX Voorburg
Voorburg
F / 7926
Volle eigendom

Kadastrale kaart



Van bezichtiging tot aankoop

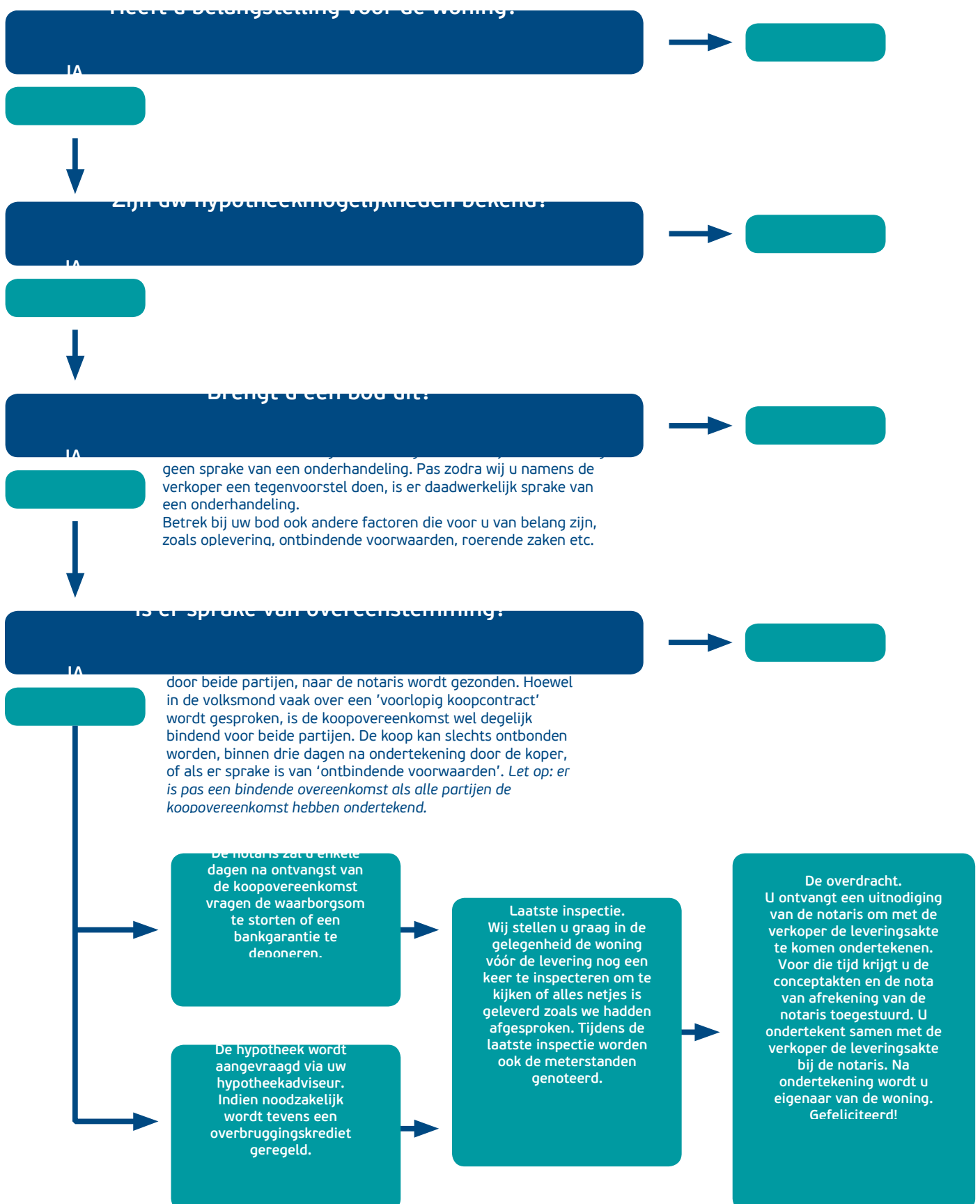

Deze verkoopvoorwaarden zijn van toepassing op de dienstverlening van Emil NVM Makelaars. Al onze werkzaamheden worden verricht overeenkomstig de van toepassing zijnde voorwaarden vastgesteld door de Nederlandse Vereniging van Makelaars & Taxateurs (NVM). Deze liggen op ons kantoor ter inzage en kunnen desgewenst toegestuurd worden.

Bijgaande aanbieding is slechts bedoeld als een uitnodiging tot het bezichtigen van de betreffende onroerende zaak of als uitnodiging tot het doen van een voorstel. Verkoper behoudt zich te allen tijde het recht van gunning voor.

De overeenkomst wordt gesloten op basis van een NVM-koopakte, waarvan u een exemplaar met toelichting via ons kantoor kunt opvragen. In aanvulling op de NVM-koopakte zijn de navolgende verkoopvoorwaarden gesteld, welke ingesloten zullen worden in de koopakte. Bij het uitbrengen van een bieding aanvaardt men uitdrukkelijk de lasten en beperkingen die uit de navolgende verkoopvoorwaarden blijken en/of voortvloeien.

Al onze aanbiedingen zijn "kosten koper", tenzij uitdrukkelijk anders is vermeld. Dit betekent dat de overdrachtsbelasting en de notariskosten voor rekening van koper zijn. Standaard wordt in de koopakte een 2% clause ten gunste van verkoper opgenomen.

De verkooppresentatie is een globale beschrijving van de aangeboden onroerende zaak. Er kunnen geen rechten aan worden ontleend. Het ontslaat de koper derhalve niet van zijn onderzoeksplicht. De tekeningen en de vermelde maten zijn circa en een vrijblijvende indicatief. Maten, (woon-)oppervlakten, verhoudingen en indeling etc. kunnen in werkelijkheid afwijken. De Meetinstructie is gebaseerd op de NEN2580. De Meetinstructie is bedoeld om een meer eenduidige manier van meten toe te passen voor het geven van een indicatie van de gebruiksoppervlakte. De Meetinstructie sluit verschillen in meetuitkomsten niet volledig uit, door bijvoorbeeld interpretatieverschillen, afrondingen of beperkingen bij het uitvoeren van de meting. De opgegeven maatvoering is door de makelaar handmatig gemeten. Verkoper en Emil NVM Makelaars BV aanvaarden ter zake geen aansprakelijkheid. Koper is gehouden zelfstandig de (woon-)oppervlakte vast te (laten) stellen.

Er is pas sprake van een koopovereenkomst nadat beide partijen de schriftelijke koopovereenkomst hebben ondertekend. Partijen zijn dus niet gebonden zolang geen schriftelijke koopovereenkomst door beide partijen is ondertekend. Aan mondelinge toezeggingen van de ander kunnen door één partij geen rechten worden ontleend.

Bankgarantie/waarborgsom

De koper dient tot zekerheid van de nakoming van zijn/haar verplichtingen binnen 6 weken na de mondelinge overeenstemming een onvoorwaardelijke en door een in Nederland gevestigde bankinstelling verstrekte bankgarantie ter grootte van 10% (tien procent) van de koopsom bij de notaris af te (laten) geven. In plaats van de bankgarantie kan koper ook een waarborgsom ter grootte van 10% (tien procent) van de koopsom bij de notaris te voldoen.

Ontbindende voorwaarden financiering

Het is voor de koper mogelijk om een ontbindende voorwaarden ten behoeve van financiering op te nemen in de koopovereenkomst. De duur voor het financieringsvoorbehoud is 5 weken en gaat in op het moment van mondelinge overeenstemming.

Bouwkundige keuring

De (kandidaat-)koper heeft het recht zelf een bouwkundige keuring te laten verrichten om inzicht te kunnen verkrijgen in de bouwkundige staat van het object en onderzoek. Indien dit voor de koper een ontbindende voorwaarde is, dient dit in de onderhandeling te worden meegenomen. In het geval men een bieding uitbrengt onder voorbehoud van een bouwkundige keuring dient de keuring/inspectie voldoende bepaald te zijn t.a.v. de te inspecteren onderdelen. Eveneens dient er een drempelbedrag voor de onderhoudslatentie te zijn vastgesteld voordat ontbinding van de koopovereenkomst kan worden ingeroepen. Een onderhoudslatentie is slechts dan aanwezig indien de kwaliteit afwijkt van hetgeen men mag verwachten van een normaal onderhouden woning van gelijke ouderdom. De persoon of instantie namens welke de persoon keurt, dient tenminste als bouwtechnisch bureau bij de KvK te zijn ingeschreven, dan wel te zijn aangesloten bij een landelijke brancheorganisatie in de bouwnijverheid c.q. architectuur. Bij inroepen van ontbinding van de koopovereenkomst naar aanleiding van de bouwkundige keuring zal een exemplaar van voormelde rapportage omgaand aan verkoper ter hand worden gesteld.

Indien koper hiervan geen gebruik maakt zal de navolgende clause in de koopovereenkomst worden opgenomen:

Koper is in de gelegenheid gesteld de woning voor het sluiten van de koopovereenkomst te laten keuren door een erkend bouwtechnisch bureau om eventuele bouwkundige gebreken vast te stellen, dan wel de woning te laten controleren op de aanwezigheid van asbesthoudende materialen en/of grond op enige verontreiniging te laten onderzoeken. Koper heeft hier geen gebruik van gemaakt.

Ouderdomsclausule

Koper verklaart ermee bekend te zijn dat indien een woning meer dan 30 jaar oud is de eisen die aan de bouwkwaliteit gesteld mogen worden aanzienlijk lager liggen dan bij nieuwe woningen. Tenzij de verkoper de kwaliteit ervan gegarandeerd heeft, staat verkoper niet in voor de vloeren, het dak, de leidingen voor elektriciteit, water en gas, de riolering en de afwezigheid van ongedierte c.q. schimmels (houtworm, boktor, zwam etc.) en de afwezigheid van doorslaand of optrekkend vocht. Bouwkundige kwaliteitsgebreken worden geacht niet belemmerend te werken op het in artikel 6.3 van de koopakte en in artikel 7:17 lid 2 BW omschreven woongebruik.

Asbestclausule

Verkoper garandeert dat het verkochte geen andere asbesthoudende materialen bevat dan de gebruikelijke voor woningen van deze ouderdom. Deze gebruikelijke materialen zijn niet van dien aard dat koper als gevolg daarvan zijn plannen om de woning te bewonen op het moment van de eigendomsoverdracht niet kan of mag verwezenlijken. Bij eventuele verwijdering van genoemde materialen dienen op grond van de milieuwet speciale maatregelen worden genomen. Koper verklaart hiermee bekend te zijn en vrijwaart verkoper voor alle aansprakelijkheid die uit de aanwezigheid van deze asbest in de woning kan voortvloeien.

Notariskeuze

De koper is in principe vrij een notaris te kiezen (tenzij anders bepaald in de verkoopbrochure), mits de notaris is gevestigd in de gemeente waarin het verkochte object is gelegen, dan wel de notaris is gevestigd in een directe buurgemeente binnen een straal van 10 kilometer hemelsbreed rondom het verkochte object. De reden hiervoor is dat de verkoper en diens makelaar graag aanwezig zijn bij de eigendomsoverdracht en dat direct daaraan voorafgaand met koper en verkoper een inspectie en meteropname wordt uitgevoerd in het verkochte object. Indien op verzoek van koper toch een notaris buiten deze omgeving wordt overeengekomen gelde de volgende voorwaarden:

- Voor rekening van de koper zijn de kosten van het opstellen van eventueel benodigde volmachten voor de verkopers indien verkopers niet aanwezig is bij de overdracht.
- De makelaar zal in dat geval de inspectie van de woning en de meterstandenopname verzorgen, maar niet bij de overdracht aanwezig zijn.

Onverminderd het hiervoor gestelde geldt het volgende: Indien de kosten voor het royeren van een hypotheek, vermeerderd met eventuele daarvoor in rekening te brengen administratiekosten, bij de gekozen notaris meer bedragen dan € 200,- incl. btw en kadastrale rechten zal het meerdere boven voornoemd bedrag aan koper in rekening worden gebracht ten tijde van de overdracht. Koper verplicht zich om bij het opvragen van een offerte aan een notaris tevens ook de voornoemde kosten op te vragen.

Uitstel notariële overdracht

Indien de juridische levering later plaatsvindt dan overeengekomen, is koper een rente ad. 6% 's jaars verschuldigd over de koopsom, te voldoen gelijktijdig met de koopsom, te berekenen vanaf de overeengekomen datum van de juridische levering tot en met de daadwerkelijke datum van de juridische levering. De VVE bijdragen alsmede de vaste lasten worden verrekend vanaf de in de koopovereenkomst overeengekomen datum van levering.

Vooromschreven vergoeding is niet verschuldigd indien de oorzaak in de risicosfeer van verkoper ligt.



Parkweg 18 • 2271 AJ Voorburg
t 070 - 35 55 722
info@emilmakelaars.nl • www.emilmakelaars.nl

Goed wonen, lekker leven