



Zilverberg 16

Zoetermeer

Vraagprijs € 469.500,- k.k.



Goed wonen, lekker leven

Speels ingedeelde in werkelijk perfecte staat van onderhoud verkerende royale, instapklare en verduurzaamde eengezinswoning met zonnige en diepe achtertuin. Deze bijzonder ingedeelde woning, welke is uitgevoerd als een split-level woning, is van alle gemakken voorzien. Vermeldenswaardig is de verduurzaming waardoor er een energielabel A++ is afgegeven, hetgeen de eigenaren nadrukkelijk merken in de energiekosten, tevens is de woning volledig gemoderniseerd, zoals keuken, badkamer, toilet en een aan de woonkamer gebouwde serre. De woning heeft aan de voor- en achterzijde vrij uitzicht is gelegen in een kindvriendelijke woonomgeving, in de fijne groene wijk Meerzicht op loopafstand van het "Westerpark", tevens zijn alle voorzieningen zoals sportgelegenheden, winkels en scholen en openbaar vervoer op loopafstand.



Eerste verdieping op het woon dek:

Entree in een ruime fraaie hal met de in 2022 vernieuwde meterkast. Fraai betegelde toiletruimte met wandcloset en fonteintje, aan de voorzijde de berging met opstelplaats was apparatuur. Vanuit de hal, deur naar de royale, open luxe woon-leef keuken aan de voorzijde van de woning. De moderne keuken (2022) is aan de voorzijde gelegen met vrij uitzicht is in een U-vorm ingedeeld en is voorzien van een inductie-kookplaat, trendy afzuigkap, combi-oven, koelkast, vriezer en vaatwasser.

Begane grond:

Met een trapje ga je vanuit de woonkeuken op de eerste verdieping naar de lager gelegen ruime lichte woonkamer van ca. 5.04 x 5.26 m. voorzien van een Cinewall voorzien van een elektrische haard met verwarmingsfunctie. Direct aan de woonkamer grenzende royale serre van ca. 3.00 x 5.26 m. Vanuit de serre is d.m.v. de schuifdeuren de achtertuin bereikbaar.

Deze tuin is volledig bestraat en circa 12 meter diep en is gesitueerd op het zuid/oosten met hierdoor de gehele dag de zon.

Tweede verdieping:

Met een klein trapje vanuit de woonkeuken naar boven kom je op deze verdieping met hier een ruime lichte overloop voorzien van een flinke bergruimte en 2 ruime slaapkamers ca. 2.17 x 4.15 m. en 2.97 x 4.15 m.

Derde verdieping:

Met een klein trapje kom je op het laatste niveau met hier ook een lichte overloop en een inpandige bergkast. De ruime luxe moderne badkamer is voorzien van een inloopdouche, handdoekradiator, wastafelmeubel, 2e toilet met wandcloset, ventilatieraam.

Ten slotte is op deze verdieping de ouderslaapkamer met een kastenwand en een separate werkruimte.

Informatie over de verduurzaming, 14 zonnepanelen geplaatst in 2022 met 10 jaar garantie, volledig kunststof ramen en kozijnen met HR++ glas. Verwarming d.m.v. hybride warmtepomp Elga Ace 4kw geplaatst in 2023 in combinatie met CV combiketel Remeha Tzera Ace 39c geplaatst in 2022.

Kortom deze woning moet je gezien hebben!!

Bijzonderheden:

- Bouwjaar 1975;
- Eigen grond;
- Woonoppervlakte ca. 114 m²;
- Meterkast vervangen in 2022;
- Zeer speelse woning;
- Volledig kunststof kozijnen met kantel/kiiep ramen;
- Tevens is de woning voorzien van een Quooker en een waterontharder;
- 12 meter diepe zonnige achtertuin op het zuid/oosten;
- Eigen berging aan de voorzijde van de woning, tevens voorzien van een separate fietsenberging;
- Actieve V.V.E.; Bijdrage 2022 VvE ca. € 101,93 per maand (ten behoeve van dak/dek en berging en de opstalverzekering);
- Westerpark op steenworp afstand;
- Oplevering begin april 2025.

Object gegevens

Soort object	: Woonhuis
Soort woning	: Eengezinswoning
Type woning	: Hoekwoning
Kenmerk type	: Split-Level Woning
Ligging	: Aan rustige weg, in woonwijk, vrij uitzicht, open ligging

Bouwjaar	: 1975
Aantal kamers	: 6 kamers
Aantal slaapkamers	: 3 kamers

Type dak	: Plat Dak
Onderhoud binnen	: Uitstekend
Onderhoud buiten	: Uitstekend

Maten

Woonoppervlak	: Ca. 114 m ²
Inhoud	: Ca. 405 m ³
Woonkamer	: Ca. 42 m ²

Buitenruimte

Tuin	: Achtertuin
Ligging	: Oost, Zuid
Tuin diepte	: Ca. 12 m
Tuin breedte	: Ca. 5,5 m
Achterom	: Ja

Garage/parkeergelegenheid

Parkeerfaciliteit	: openbaar parkeren
Garage aanwezig	: Geen garage

Berging

Berging aanwezig:	: Aangebouwd steen
Oppervlakte berging	: Ca. 3 m ²

Energie/Isolatie

Type verwarming	: C.V.-Ketel, Warmtepomp
Merk/type	: Remeha Tzera Ace 39c
Bouwjaar	: 2022
Warmwater via	: C.V.-Ketel
Isolatie	: Dubbel glas
Energielabel	: A++

Voorzieningen

Voorzieningen	: Tv kabel en zonnepanelen
---------------	----------------------------

Locatie



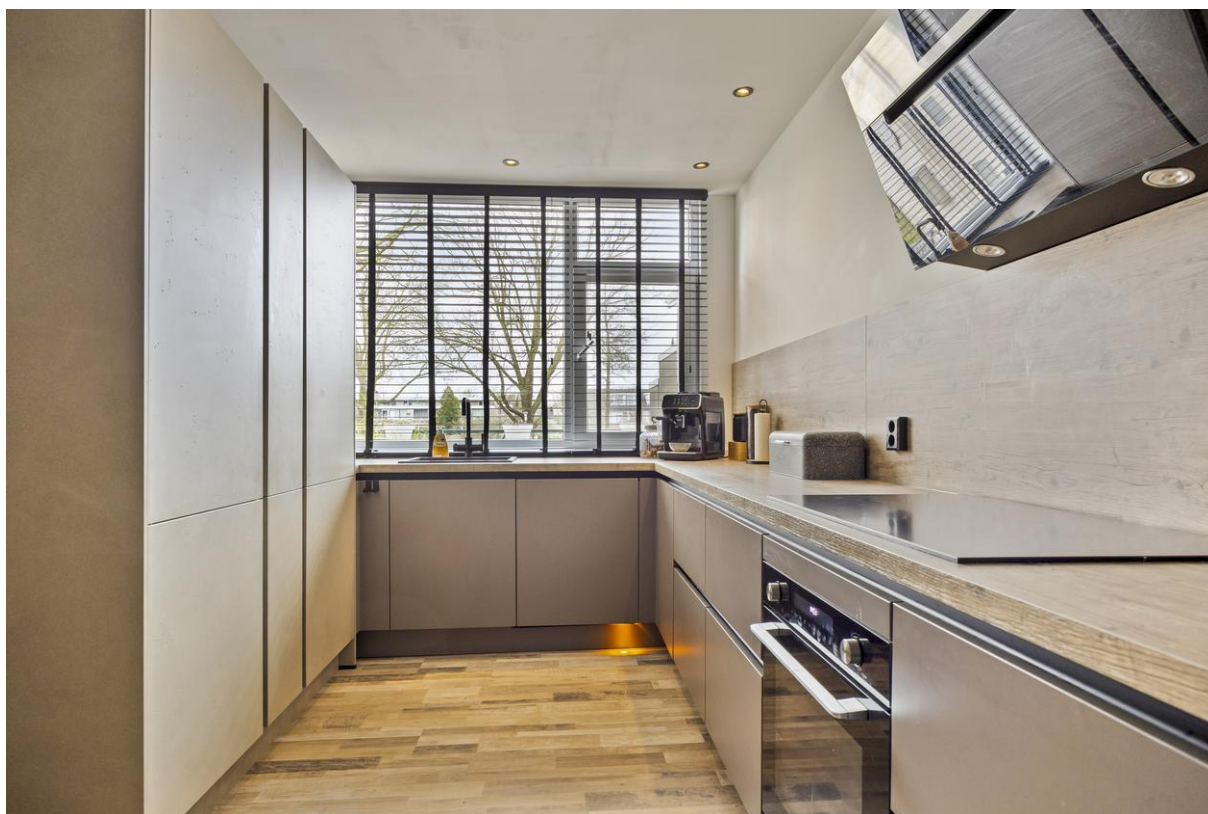

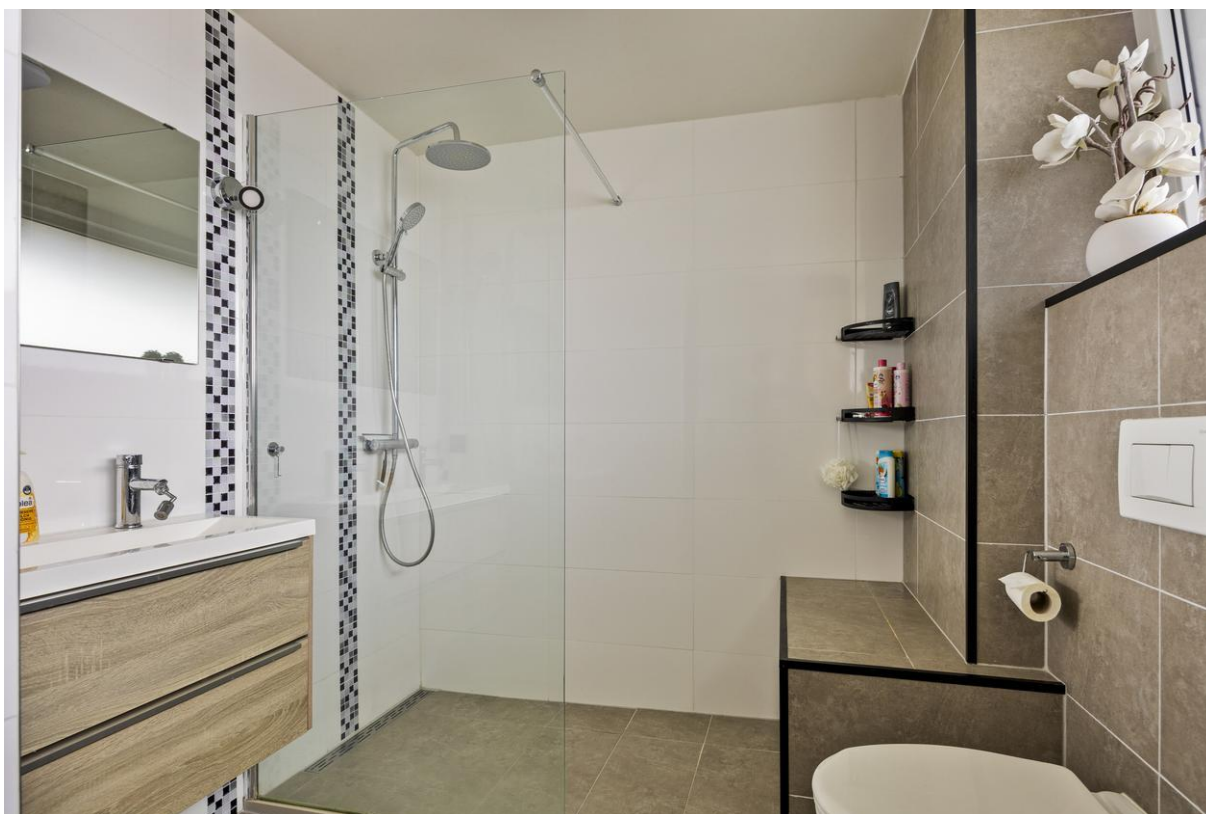





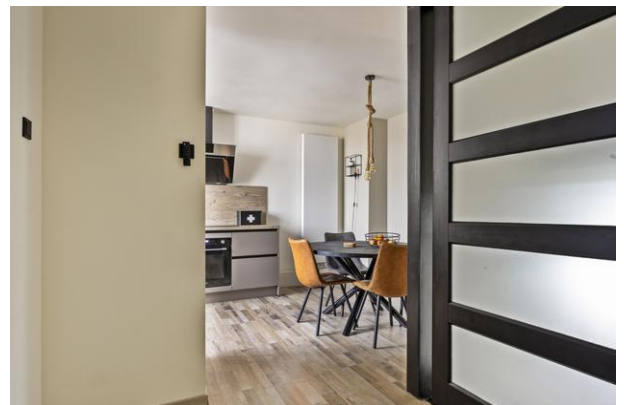



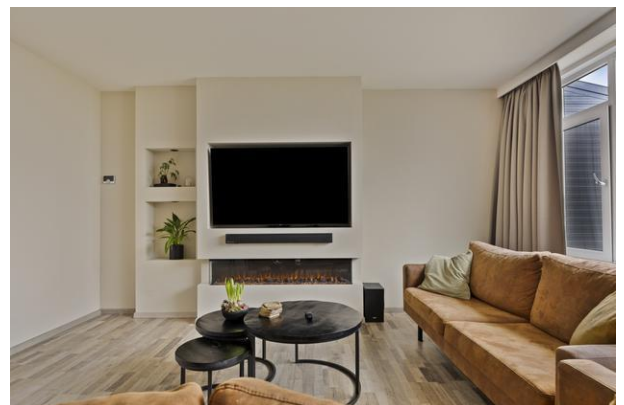

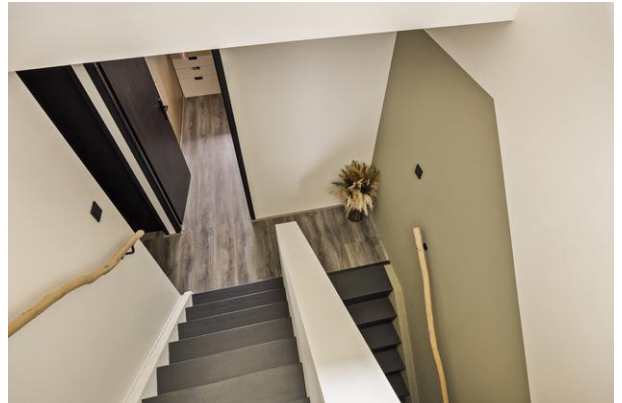

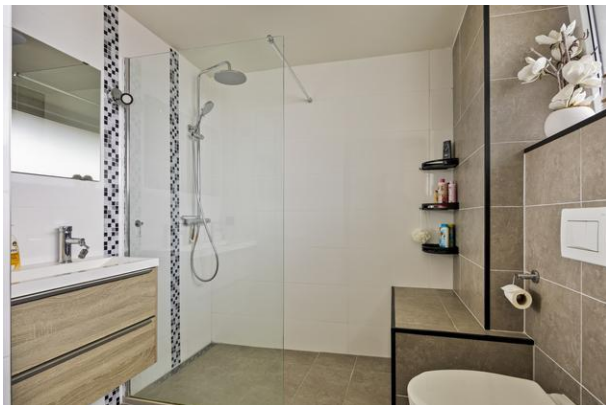







Aan de plattegronden kunnen geen rechten worden ontleend
© Zibber www.zibber.nl



Kadastrale gegevens

Adres
Postcode / Plaats
Gemeente
Sectie / Perceel
Soort

Zilverberg 16
2716 LX Zoetermeer
Zoetermeer
F / 1674
Volle eigendom

Kadastrale kaart



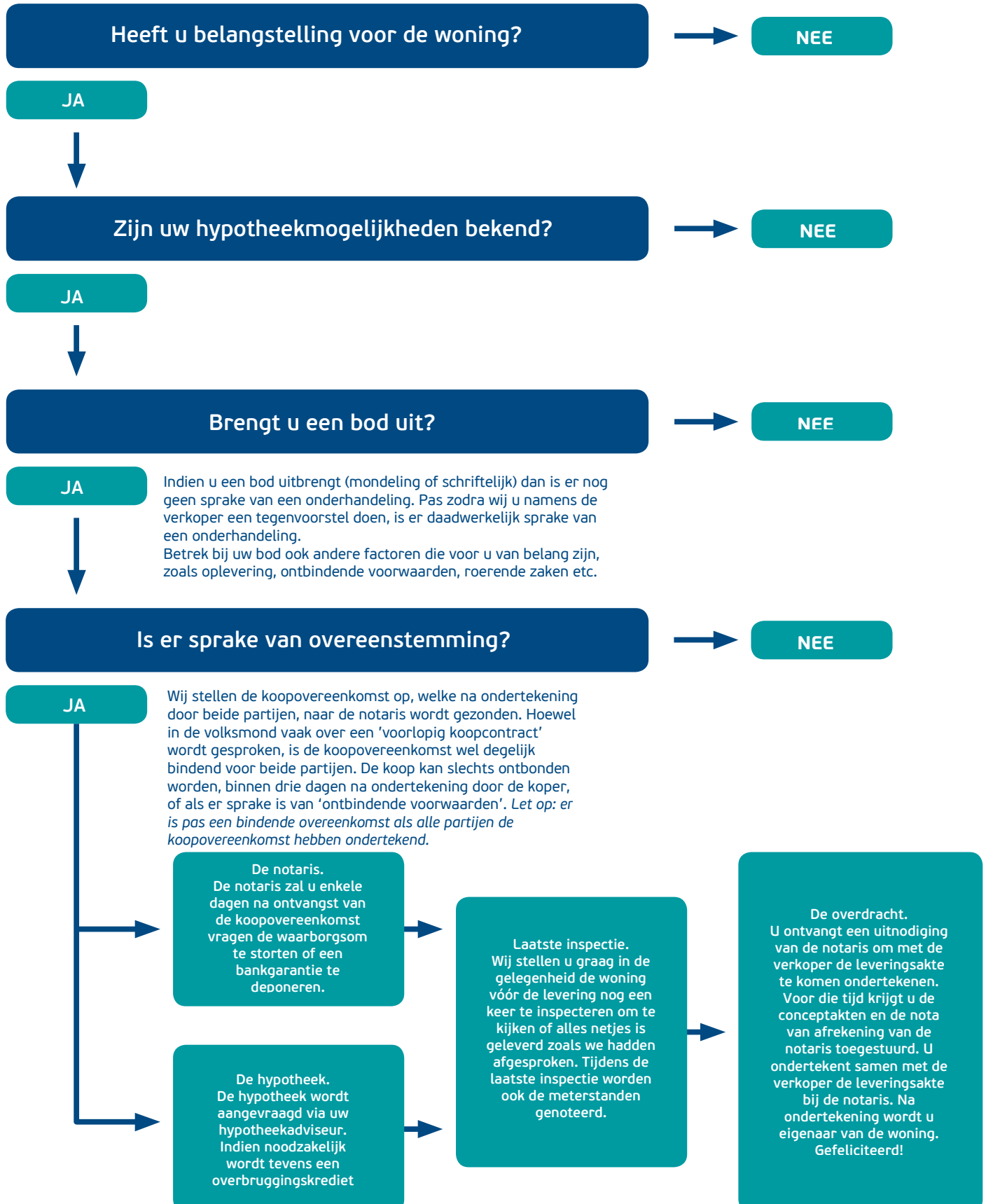

Deze verkoopvoorwaarden zijn van toepassing op de dienstverlening van Emil NVM Makelaars. Al onze werkzaamheden worden verricht overeenkomstig de van toepassing zijnde voorwaarden vastgesteld door de Nederlandse Vereniging van Makelaars & Taxateurs (NVM). Deze liggen op ons kantoor ter inzage en kunnen desgewenst toegestuurd worden.

Bijgaande aanbieding is slechts bedoeld als een uitnodiging tot het bezichtigen van de betreffende onroerende zaak of als uitnodiging tot het doen van een voorstel. Verkoper behoudt zich te allen tijde het recht van gunning voor.

De overeenkomst wordt gesloten op basis van een NVM-koopakte, waarvan u een exemplaar met toelichting via ons kantoor kunt opvragen. In aanvulling op de NVM-koopakte zijn de navolgende verkoopvoorwaarden gesteld, welke ingesloten zullen worden in de koopakte. Bij het uitbrengen van een bieding aanvaardt men uitdrukkelijk de lasten en beperkingen die uit de navolgende verkoopvoorwaarden blijken en/of voortvloeien.

Al onze aanbiedingen zijn "kosten koper", tenzij uitdrukkelijk anders is vermeld. Dit betekent dat de overdrachtsbelasting en de notariskosten voor rekening van koper zijn. Standaard wordt in de koopakte een 2% clause ten gunste van verkoper opgenomen.

De verkooppresentatie is een globale beschrijving van de aangeboden onroerende zaak. Er kunnen geen rechten aan worden ontleend. Het ontslaat de koper derhalve niet van zijn onderzoeksplicht. De tekeningen en de vermelde maten zijn circa en een vrijblijvende indicatief. Maten, (woon-)oppervlakten, verhoudingen en indeling etc. kunnen in werkelijkheid afwijken. De Meetinstructie is gebaseerd op de NEN2580. De Meetinstructie is bedoeld om een meer eenduidige manier van meten toe te passen voor het geven van een indicatie van de gebruiksoppervlakte. De Meetinstructie sluit verschillen in meetuitkomsten niet volledig uit, door bijvoorbeeld interpretatieverschillen, afrondingen of beperkingen bij het uitvoeren van de meting. De opgegeven maatvoering is door de makelaar handmatig gemeten. Verkoper en Emil NVM Makelaars BV aanvaarden ter zake geen aansprakelijkheid. Koper is gehouden zelfstandig de (woon-)oppervlakte vast te (laten) stellen.

Er is pas sprake van een koopovereenkomst nadat beide partijen de schriftelijke koopovereenkomst hebben ondertekend. Partijen zijn dus niet gebonden zolang geen schriftelijke koopovereenkomst door beide partijen is ondertekend. Aan mondelinge toezeggingen van de ander kunnen door één partij geen rechten worden ontleend.

Bankgarantie/waarborgsom

De koper dient tot zekerheid van de nakoming van zijn/haar verplichtingen binnen 6 weken na de mondelinge overeenstemming een onvoorwaardelijke en door een in Nederland gevestigde bankinstelling verstrekte bankgarantie ter grootte van 10% (tien procent) van de koopsom bij de notaris af te (laten) geven. In plaats van de bankgarantie kan koper ook een waarborgsom ter grootte van 10% (tien procent) van de koopsom bij de notaris te voldoen.

Ontbindende voorwaarden financiering

Het is voor de koper mogelijk om een ontbindende voorwaarden ten behoeve van financiering op te nemen in de koopovereenkomst. De duur voor het financieringsvoorbehoud is 5 weken en gaat in op het moment van mondelinge overeenstemming.

Bouwkundige keuring

De (kandidaat-)koper heeft het recht zelf een bouwkundige keuring te laten verrichten om inzicht te kunnen verkrijgen in de bouwkundige staat van het object en onderzoek. Indien dit voor de koper een ontbindende voorwaarde is, dient dit in de onderhandeling te worden meegenomen. In het geval men een bieding uitbrengt onder voorbehoud van een bouwkundige keuring dient de keuring/inspectie voldoende bepaald te zijn t.a.v. de te inspecteren onderdelen. Eveneens dient er een drempelbedrag voor de onderhoudslatentie te zijn vastgesteld voordat ontbinding van de koopovereenkomst kan worden ingeroepen. Een onderhoudslatentie is slechts dan aanwezig indien de kwaliteit afwijkt van hetgeen men mag verwachten van een normaal onderhouden woning van gelijke ouderdom. De persoon of instantie namens welke de persoon keurt, dient tenminste als bouwtechnisch bureau bij de KvK te zijn ingeschreven, dan wel te zijn aangesloten bij een landelijke brancheorganisatie in de bouwnijverheid c.q. architectuur. Bij inroepen van ontbinding van de koopovereenkomst naar aanleiding van de bouwkundige keuring zal een exemplaar van voormelde rapportage omgaand aan verkoper ter hand worden gesteld.

Indien koper hiervan geen gebruik maakt zal de navolgende clause in de koopovereenkomst worden opgenomen:

Koper is in de gelegenheid gesteld de woning voor het sluiten van de koopovereenkomst te laten keuren door een erkend bouwtechnisch bureau om eventuele bouwkundige gebreken vast te stellen, dan wel de woning te laten controleren op de aanwezigheid van asbesthoudende materialen en/of grond op enige verontreiniging te laten onderzoeken. Koper heeft hier geen gebruik van gemaakt.

Ouderdomsclausule

Koper verklaart ermee bekend te zijn dat indien een woning meer dan 30 jaar oud is de eisen die aan de bouwkwaliteit gesteld mogen worden aanzienlijk lager liggen dan bij nieuwe woningen. Tenzij de verkoper de kwaliteit ervan gegarandeerd heeft, staat verkoper niet in voor de vloeren, het dak, de leidingen voor elektriciteit, water en gas, de riolering en de afwezigheid van ongedierte c.q. schimmels (houtworm, boktor, zwam etc.) en de afwezigheid van doorslaand of optrekkend vocht. Bouwkundige kwaliteitsgebreken worden geacht niet belemmerend te werken op het in artikel 6.3 van de koopakte en in artikel 7:17 lid 2 BW omschreven woongebruik.

Asbestclausule

Verkoper garandeert dat het verkochte geen andere asbesthoudende materialen bevat dan de gebruikelijke voor woningen van deze ouderdom. Deze gebruikelijke materialen zijn niet van dien aard dat koper als gevolg daarvan zijn plannen om de woning te bewonen op het moment van de eigendomsoverdracht niet kan of mag verwezenlijken. Bij eventuele verwijdering van genoemde materialen dienen op grond van de milieuwet speciale maatregelen worden genomen. Koper verklaart hiermee bekend te zijn en vrijwaart verkoper voor alle aansprakelijkheid die uit de aanwezigheid van deze asbest in de woning kan voortvloeien.

Notariskeuze

De koper is in principe vrij een notaris te kiezen (tenzij anders bepaald in de verkoopbrochure), mits de notaris is gevestigd in de gemeente waarin het verkochte object is gelegen, dan wel de notaris is gevestigd in een directe buurgemeente binnen een straal van 10 kilometer hemelsbreed rondom het verkochte object. De reden hiervoor is dat de verkoper en diens makelaar graag aanwezig zijn bij de eigendomsoverdracht en dat direct daaraan voorafgaand met koper en verkoper een inspectie en meteropname wordt uitgevoerd in het verkochte object. Indien op verzoek van koper toch een notaris buiten deze omgeving wordt overeengekomen gelde de volgende voorwaarden:

- Voor rekening van de koper zijn de kosten van het opstellen van eventueel benodigde volmachten voor de verkopers indien verkopers niet aanwezig is bij de overdracht.
- De makelaar zal in dat geval de inspectie van de woning en de meterstandenopname verzorgen, maar niet bij de overdracht aanwezig zijn.

Onverminderd het hiervoor gestelde geldt het volgende: Indien de kosten voor het royeren van een hypotheek, vermeerderd met eventuele daarvoor in rekening te brengen administratiekosten, bij de gekozen notaris meer bedragen dan € 200,- incl. btw en kadastrale rechten zal het meerdere boven voornoemd bedrag aan koper in rekening worden gebracht ten tijde van de overdracht. Koper verplicht zich om bij het opvragen van een offerte aan een notaris tevens ook de voornoemde kosten op te vragen.

Uitstel notariële overdracht

Indien de juridische levering later plaatsvindt dan overeengekomen, is koper een rente ad. 6% 's jaars verschuldigd over de koopsom, te voldoen gelijktijdig met de koopsom, te berekenen vanaf de overeengekomen datum van de juridische levering tot en met de daadwerkelijke datum van de juridische levering. De VVE bijdragen alsmede de vaste lasten worden verrekend vanaf de in de koopovereenkomst overeengekomen datum van levering.

Vooromschreven vergoeding is niet verschuldigd indien de oorzaak in de risicosfeer van verkoper ligt.



Parkweg 18 • 2271 AJ Voorburg
t 070 - 35 55 722
info@emilmakelaars.nl • www.emilmakelaars.nl

Goed wonen, lekker leven